©COPYRIGHT by MEIKO

| | |
|---|---|
| 1.0 | Maschinenanschluss: Ablauf-Anschlussleitung, DN 22<br>Schlauch intern in der Maschine als Siphon verlegt |
| 1.1 | Ablauf (max. 700 mm ab Oberkante Fertigfußboden), DN 50 |
| 2.0 | Maschinenanschluss: Frischwasserzuleitung, G 3/4" |
| 2.2 | Weich-Kaltwasser 10°C, DN 15, G 3/4 a<br>max. 0,54 mmol/l $CaCO_3$ (max. 3°dH)<br>Durchflussmenge: 5,0 l/min<br>Mindestfließdruck: 60 kPa / 0,6 bar vor dem Magnetventil<br>Maximaldruck: 500 kPa / 5,0 bar<br>Abstellhahn und Feinfilter ≤ 25 µm |
| 3.0 | Maschinenanschluss: Elektro Anschlussleitung 4G 2,5mm² |
| 3.1 | El. Zuleitung zur Maschine: 3PE 460V ~ 60Hz<br>Nominalstrom / - Leistung: 8,7 A / 4,9 kW<br>Potentialausgleichsleitung |
| | Elektrische Ausstattung geeignet für Netzspannung:<br>3 PE 440-480 V 60 Hz |
| 4.1 | Sattdampf 2 bar Überdruck |
| 4.2 | Kondensat, DN 20, R 3/4 |
| 6.0 | Wärmebelastung des Spülraumes<br>Die Werte gelten für folgende Raumbedingungen:<br>Raumtemperatur 22 °C, Rel. Feuchte 55 %<br>Empfohlene Absaugflächen nach EN 16282<br>Die Gesamtwärmelast beinhaltet 6.1 |
| 6.1 | Wärmelast der Maschine im normalen Spülbetrieb:<br>bei 10 Programmabläufen/h:<br>gesamt 4,5 kW, sensibel 3,0 kW, latent 1,5 kW |
| | Für die gesamte Raumbelastung sind alle weiteren Raumlasten zu berücksichtigen. Die Raumbelüftung ist nach EN 16282 auszulegen. |
| Anschlussleitung(en) ab Ausgang Maschine 1,8 m | |
| **Maschinenausstattung** | |
| (A) Einschubhöhe | |
| Vorbereitung für bauseitiges ECOLAB-Dosiersystem, inklusive Trafo | |
| Rückwandverkleidung | |
| Warnleuchte "Klarspülung nicht bereit", eingebaut | |
| Hauptschalter, eingebaut | |
| Wasserfiltereinheit, lose beigelegt | |
| Abluftkamin | |
| gemäß USPH Richtlinien | |

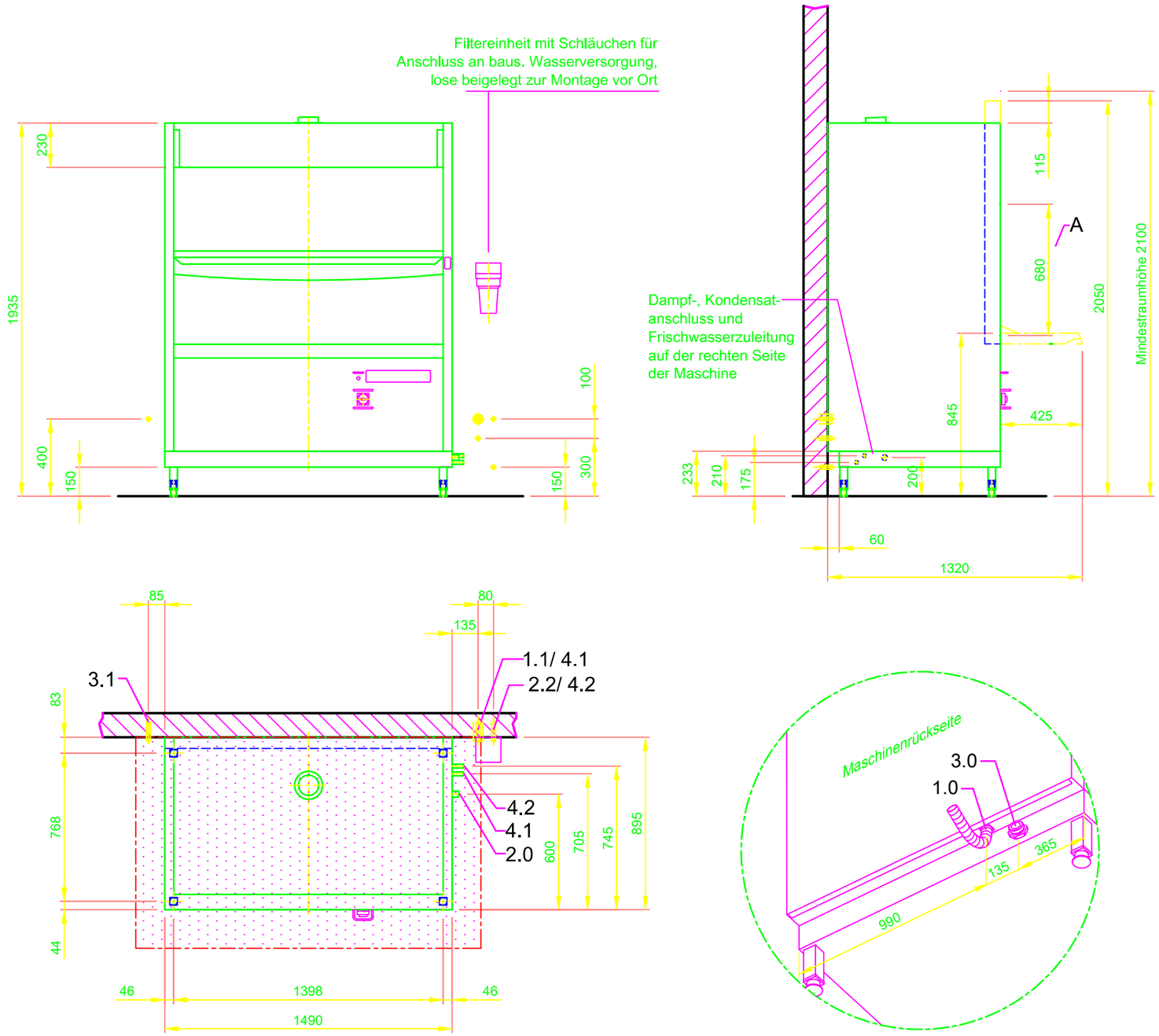


MASCHINENBAU GMBH & CO.KG.
ENGLERSTR.3 77652 OFFENBURG GERMANY
TEL. 0781/2030 TELEFAX 0781/2031303
E-MAIL: m-iplan@meiko-global.com

Diese Zeichnung darf ohne unsere Genehmigung weder zur Kenntnisnahme an Dritte weitergegeben bzw. kopiert noch zu Wettbewerbszwecken verwendet werden. Alle Rechte vorbehalten ! Änderungen bedingt durch den technischen Fortschritt vor- behalten. Diese Zeichnung wurde automatisiert erstellt und unterliegt nicht dem Prüf- und Freigabeprozess, sowie dem Änderungsdienst.
Bitte beachten:
Dieses Dokument ist nur gültig im Zusammenhang mit den im Zusatzblatt "wichtige Hinweise" definierten Bedingungen! Diese können beim Hersteller angefordert oder im Partnernet heruntergeladen werden.

Änderung

| | | |
|---|---|---|
| Betreff: SPÜLMASCHINE MASSBLATT / XXX<br>MARINE CRUISE | | Titel/Typ: FV250.2 |
| Zeichn.-Nr.: S00088223 | | Auftrags-Nr.: |
| Maßstab 1:25 | gezeichnet: 10.08.2020 m-iplan | geprueft: 10.08.2020 m-iplan |

XXX DE

OM000021590.2.1

©COPYRIGHT by MEIKO